



REGIONE PUGLIA
 PROVINCIA DI BARLETTA-ANDRIA-TRANI
 PARCO NATURALE REGIONALE
 FIUME OFANTO



Asse VI - azione 6.5
 Subazione 6.5.a
 "Interventi per la tutela e valorizzazione
 della biodiversità terrestre e marina"

Interventi di ripristino, recupero e gestione dell'area umida
 costiera in prossimità della foce del Fiume Ofanto dei
 comuni di Barletta e Margherita di Savoia
 Codice operazione A0605.06

PROGETTISTI
 RTP
 ing. Matteo Orsino
 geol. Giovanni Scirocco
 agr. Matteo F. Caldarella
 nat. Vincenzo Rizzi



PROGETTO DEFINITIVO
 Elaborati grafici



INQUADRAMENTO TERRITORIALE

Maggio 2019
 Rev. 00

VINCOLISTICA

In.04

Scala 1/10.000









IL Dirigente del VI Settore
 ing. Vincenzo Guerra

Spazio per protocolli, visti, pareri e autorizzazioni

IL RUP
 arch. Mauro Iacoviello



Legenda

-  Ofanto - aree di progetto
- 6.1.1 Componenti geomorfologiche**
-  UCP - Versanti
-  UCP - Lame e gravine
-  UCP - Doline
-  UCP - Grotte (100m)
-  UCP - Geositi (100m)
-  UCP - Inghiottitoi (50m)
-  UCP - Cordoni dunari



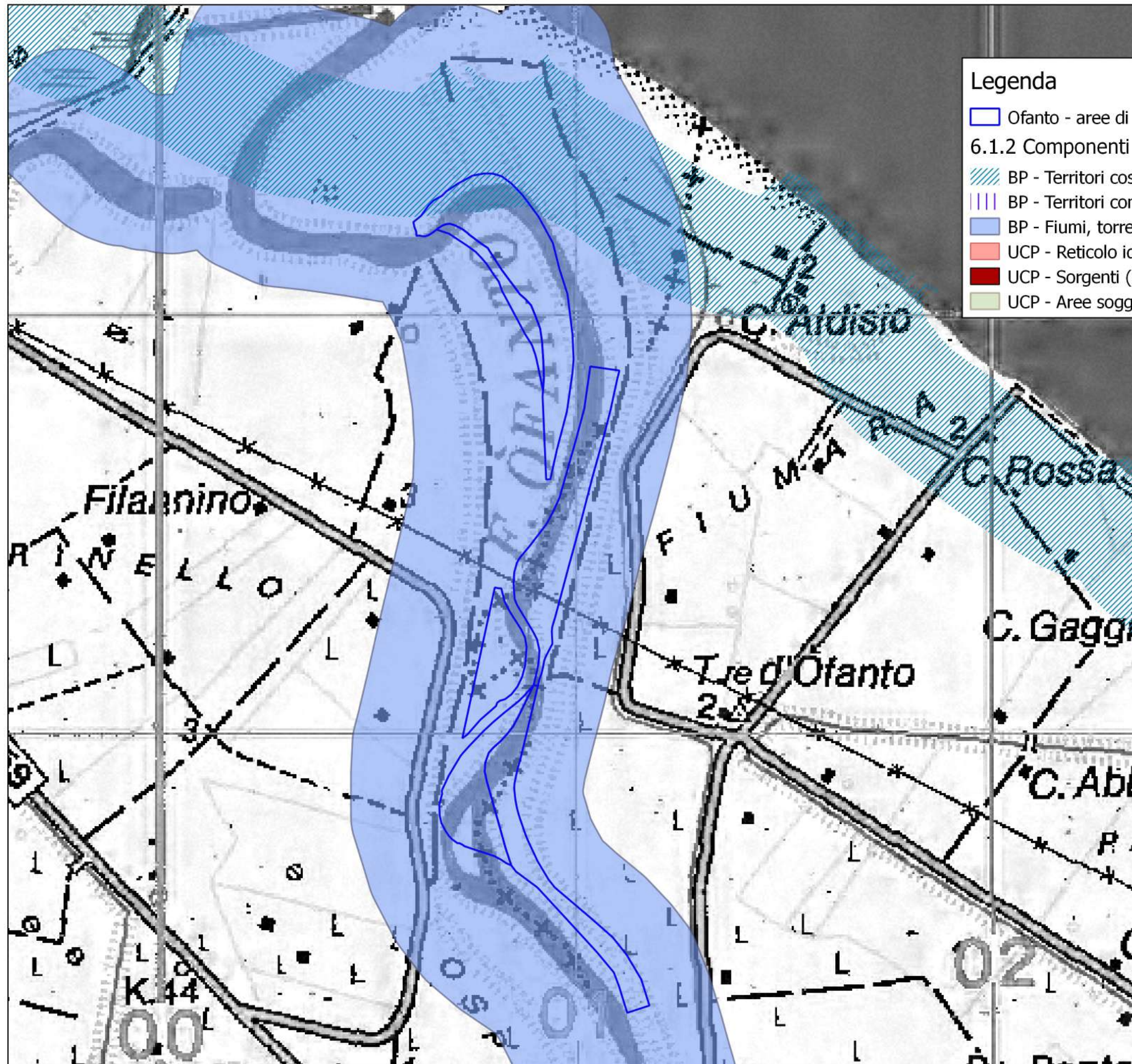

Legenda

Ofanto - aree di progetto

6.1.2 Componenti idrologiche

BP - Territori costieri (300m)

BP - Territori contermini ai laghi (300m)

BP - Fiumi, torrenti, corsi d'acqua iscritti negli elenchi delle acque pubbliche (150m)

UCP - Reticolo idrografico di connessione della R.E.R. (100m)

UCP - Sorgenti (25m)

UCP - Aree soggette a vincolo idrogeologico

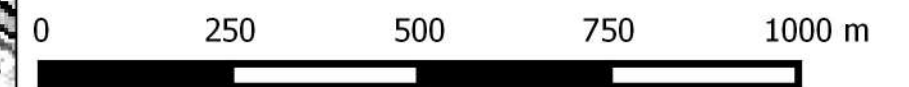

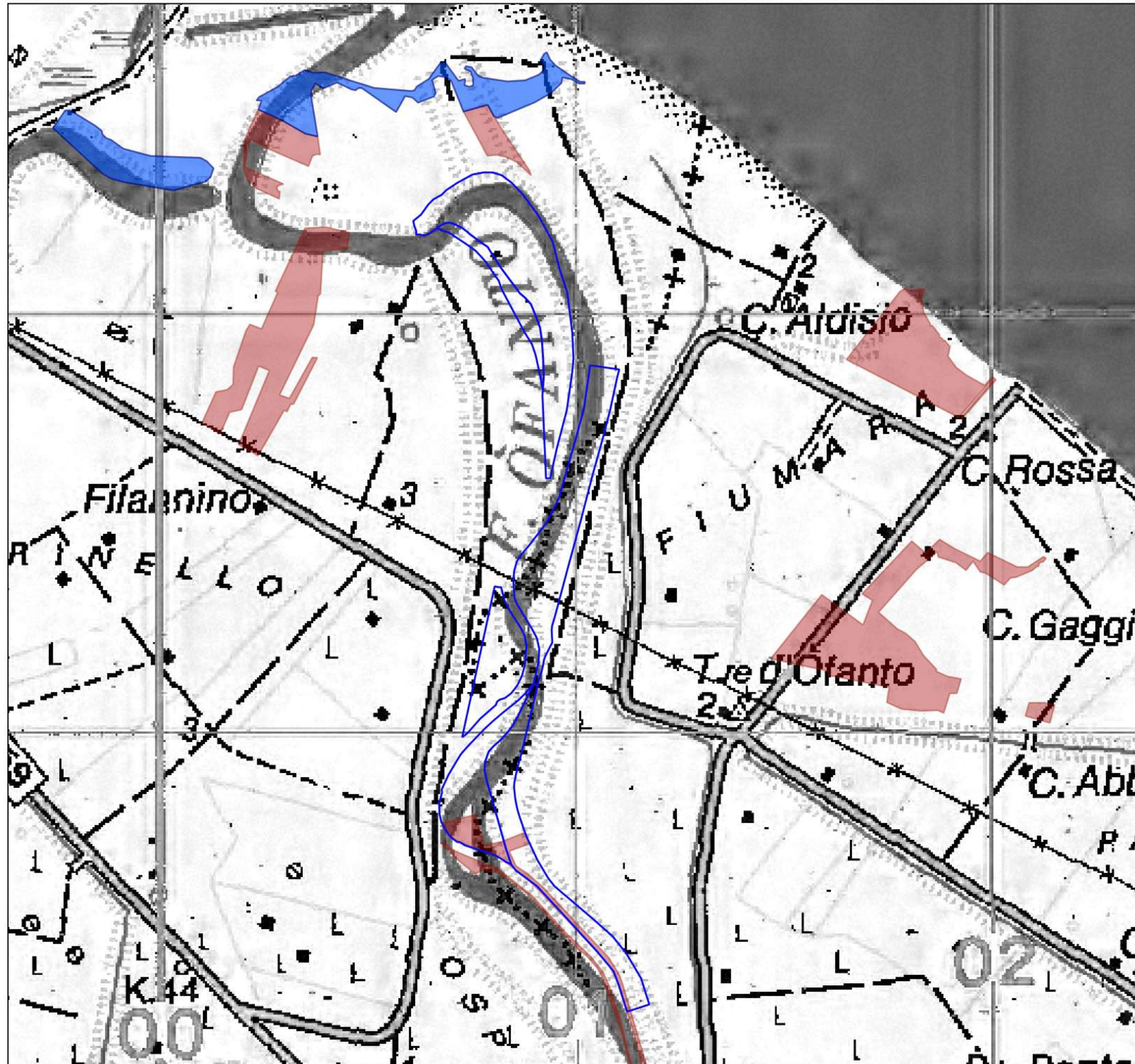

Legenda

Ofanto - aree di progetto

6.2.1 Componenti botanico-vegetazionali

BP - Boschi

BP - Zone umide Ramsar

UCP - Aree umide

UCP - Prati e pascoli naturali

UCP - Formazioni arbustive in evoluzione naturale

UCP - Aree di rispetto dei boschi

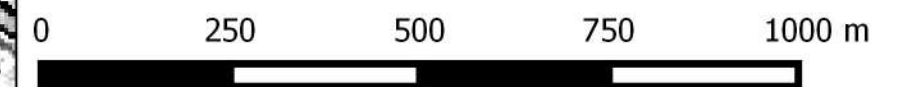

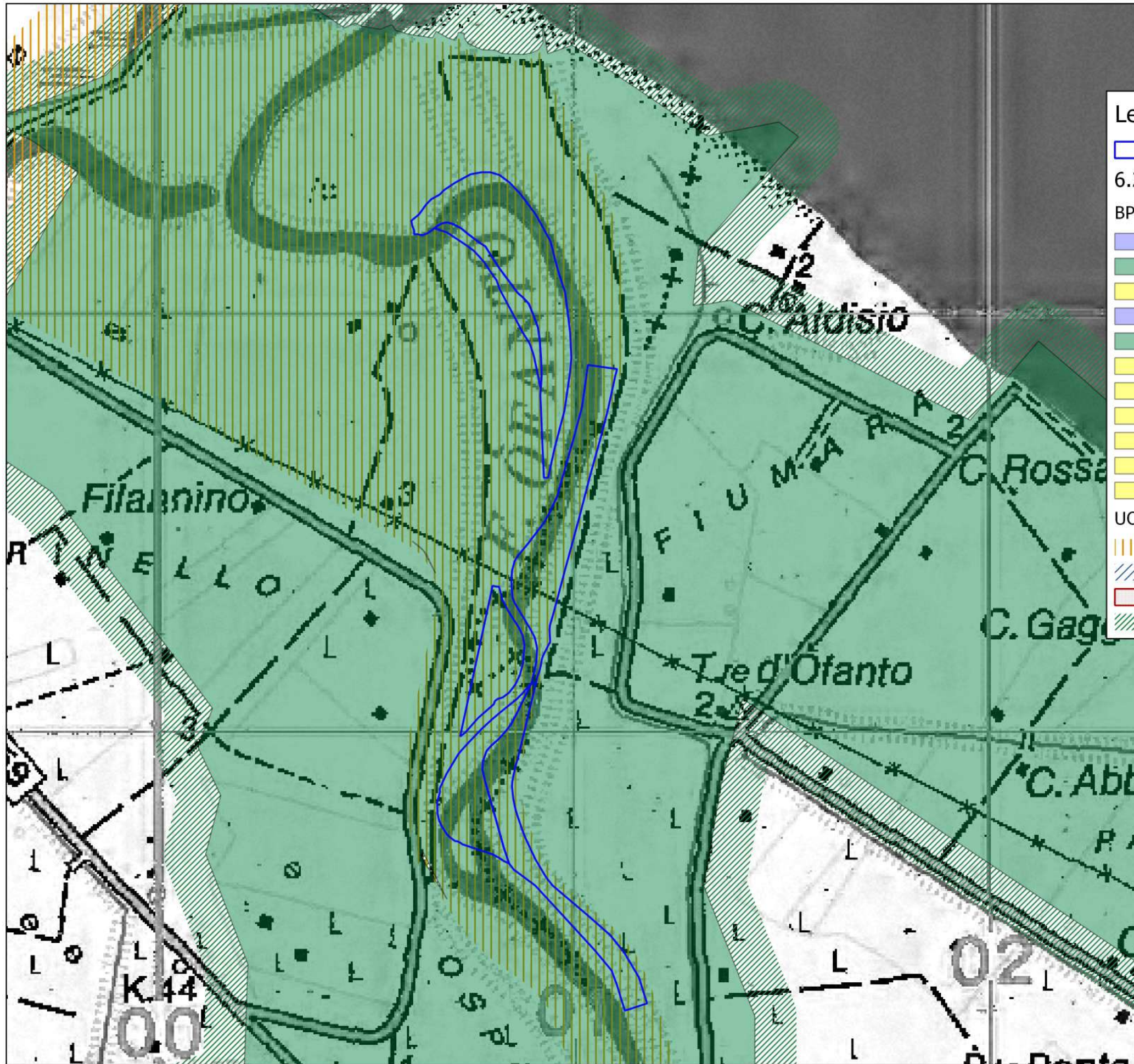

Legenda

- Ofanto - aree di progetto
- 6.2.2 Componenti delle aree protette e dei siti naturalistici
- BP - Parchi e riserve
- Area Naturale Marina Protetta
- Parco Naturale Regionale
- Parco Nazionale
- Riserva Naturale Marina
- Riserva Naturale Regionale Orientata
- Riserva Naturale Statale
- Riserva Naturale Statale Biogenetica
- Riserva Naturale Statale di Popolamento Animale
- Riserva Naturale Statale Integrale
- Riserva Naturale Statale Integrale e Biogenetica
- Riserva Naturale Statale Orientata e Biogenetica
- UCP - Siti di rilevanza naturalistica
- SIC
- SIC MARE
- ZPS
- UCP - Aree di rispetto dei parchi e delle riserve regionali (100m)





Legenda

Ofanto - aree di progetto

6.3.1 Componenti culturali e insediative

BP - Immobili e aree di notevole interesse pubblico

BP - Zone gravate da usi civici

BP - Zone gravate da usi civici (validate)

BP - Zone di interesse archeologico

UCP - Città Consolidata

UCP - Testimonianza della stratificazione insediativa

segnalazioni architettoniche e segnalazioni archeologiche

aree appartenenti alla rete dei tratturi

aree a rischio archeologico

UCP - Area di rispetto delle componenti culturali e insediative (100m - 30m)

rete tratturi

siti storico culturali







zone di interesse archeologico

UCP - Paesaggi rurali





Legenda

-  Ofanto - aree di progetto
- 6.3.2 Componenti dei valori percettivi**
-  UCP - Luoghi panoramici (punti)
-  UCP - Luoghi panoramici (poligoni)
-  UCP - Strade panoramiche
-  UCP - Strade a valenza paesaggistica
-  UCP - Coni visuali



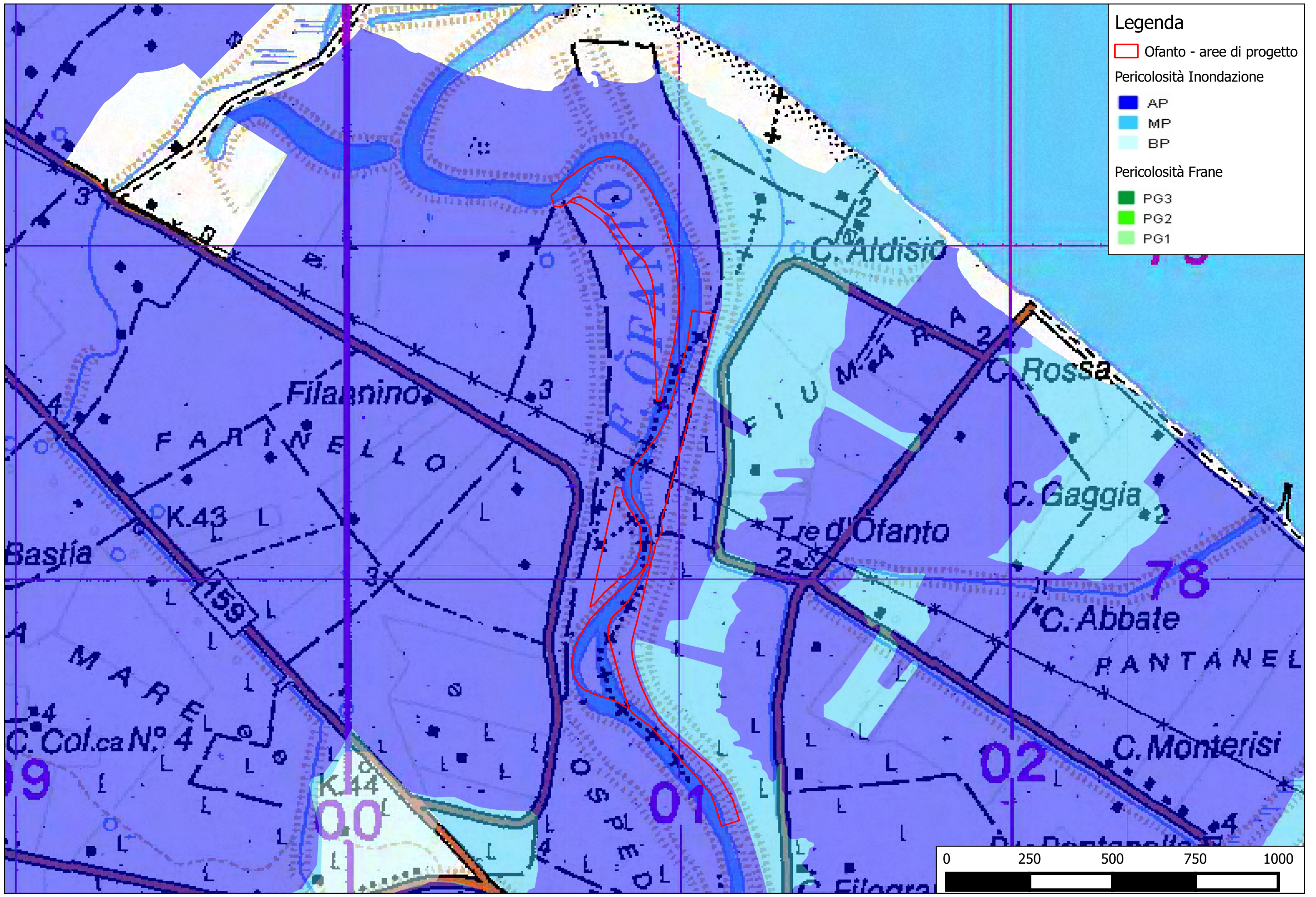

Legenda

- Ofanto - aree di progetto

Pericolosità Inondazione

- AP
- MP
- BP

Pericolosità Frane

- PG3
- PG2
- PG1

